

Kartengrundlage:
Landsvermessung und
Geoinformation Brandenburg
Rathenow
Flur:
7
Maßstab:
1:1.000
Stand der Planungsunterlagen: 11/2020
amtlicher/Lageplan:
Gaulstraße 1
14712 Rathenow
DHHN 92
Regelungs-
system:
11/2020

Planteil A: Planzeichnung

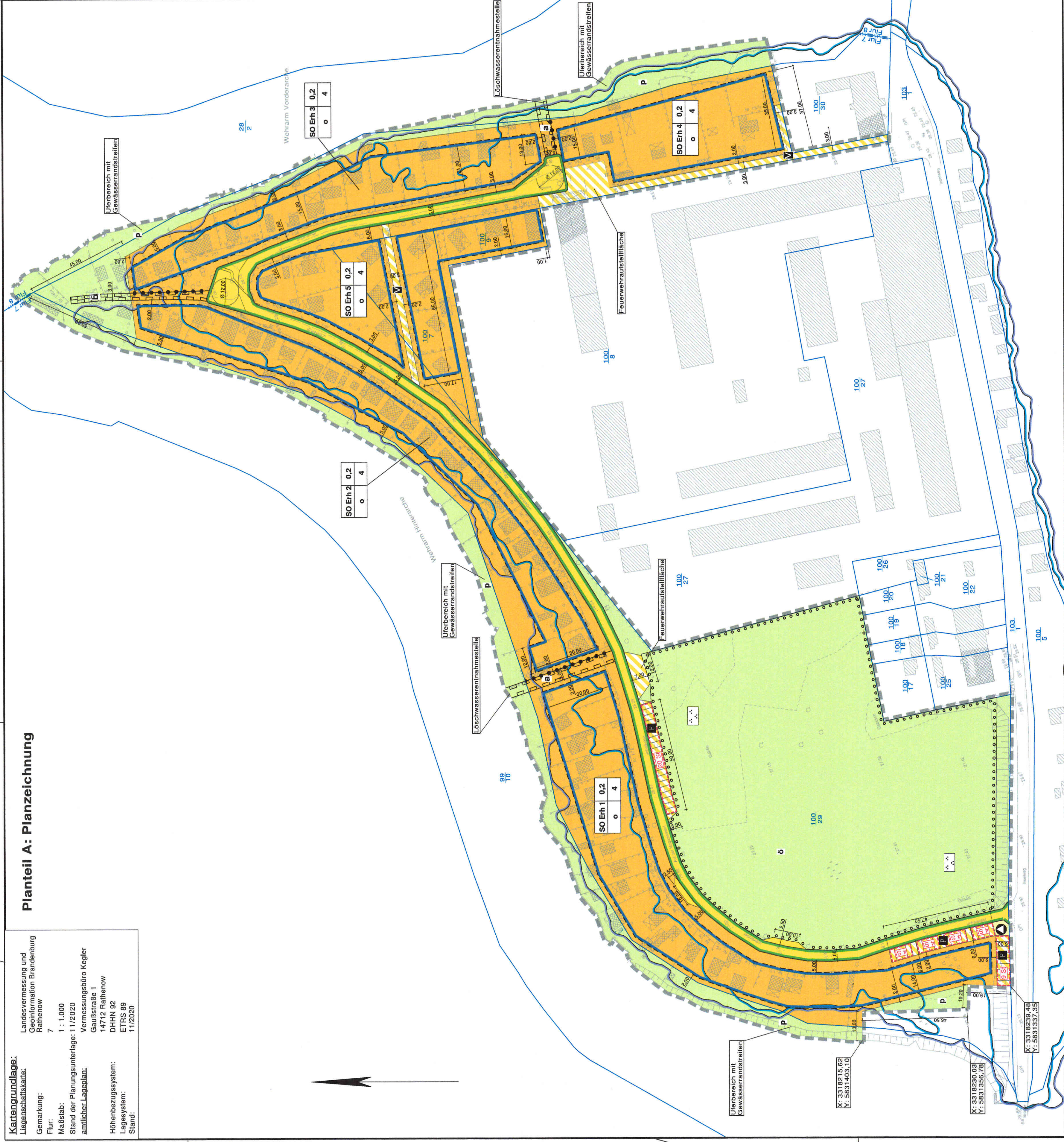

Rechtsgrundlagen
Baugesetzbuch (BauGB) in der Fassung der Bekanntmachung vom 03. November 2017 (BGBl. I S. 3834), zuletzt geändert durch Artikel 3 des Gesetzes vom 12.07.2023 (BGBl. 2023 / Nr. 184),
Verordnung über die bauliche Nutzung der Grundstücke / Baunutzungsverordnung (BaunVO) in der Fassung vom 21.11.2017 (BGBl. I S. 3786), zuletzt geändert durch Artikel 2 des Gesetzes vom 03.07.2023 (BGBl. 2023 / Nr. 176),
Verordnung über die Ausarbeitung von Bauleitplänen und die Darstellung des Planinhalts / Planzeichnungsverordnung 1990 (PlanZV 90) in der Fassung vom 18.12.1990, zuletzt geändert durch Artikel 3 des Gesetzes vom 14.05.2021 (BGBl. I S. 1600) mit Wirkung vom 23.06.2021,
Brandenburgische Camping- und Wochenendausplatz-Verordnung (BgcCWO) vom 18. Mai 2005 (GVBl. II / 2005, Nr. 14, S. 254)

Verfahrensvermerke
Der Bebauungsplan in der Fassung vom 11.09.2023... bestehend aus der Planzeichnung und den textlichen Festsetzungen, wurde am 02.03.2023... von der Stadtverordnetenversammlung der Gemeinde Rathenow, den 02.03.2023... beschlossen.
Rathenow, den 02.03.2023...

Die vorverordnete Planunterlage enthält den Inhalt des Liegenschaftskatasters und weist die textlichen Festsetzungen, wurde am 02.03.2023... von der Stadtverordnetenversammlung der Gemeinde Rathenow, den 02.03.2023... beschlossen.
Rathenow, den 02.03.2023...

Die Satzung des Bebauungsplans, die Begründung und die zusammenfassende Erklärung sowie die Begründung des Bebauungsplans, wurde am 02.03.2023... von der Stadtverordnetenversammlung der Gemeinde Rathenow, den 02.03.2023... beschlossen.
Rathenow, den 02.03.2023...

Die Satzung des Bebauungsplans, die Begründung und die zusammenfassende Erklärung sowie die Begründung des Bebauungsplans, wurde am 02.03.2023... von der Stadtverordnetenversammlung der Gemeinde Rathenow, den 02.03.2023... beschlossen.
Rathenow, den 02.03.2023...

Planteil B: Textliche Festsetzungen

- 1. Planungsrechtliche Textfestsetzungen**
1.1 Art und Maß der baulichen Nutzung (§ 9 Abs. 1 BauGB)
1.1.1 Sondergebiete, die der Erholung dienen (§ 10 BauVO)
1.1.2 Im Geltungsbereich des Bebauungsplans wird ein Sondergebiet, das der Erholung dient (SO Eh), festgesetzt. Die Festsetzung des Sondergebietes SO Eh ist in Art und Maß der baulichen Nutzung nicht unterscheidbar.
1.1.3 Im SO Eh "Wochenendausgabegebiet" sind gem. § 10 Abs. 2 BauVO folgende der baulichen Nutzung zulässige:
 - Wochenendhäuser
 - Nebenanlagen gem. § 13 BauVO
 - Zugewungen1.1.3.1 Unzulässige Anlagen im SO Eh "Wochenendausgabegebiet" sind:
 - Garagen, Heckenzäune / -hecke
 - Anlagen für Kleintierhaltung
 - jegliche Art von Werbeanlagen
- 2. Maß der baulichen Nutzung, Bauweise und überbaubare Grundstücksfläche gem. § 9 Abs. 1 Nr. 2 BauGB i.V.m. § 14, 16, 18, 20 und 23 BauVO**
2.1 Die zulässige Grundfläche für Wochenendhäuser im SO Eh "Wochenendausgabegebiet" wird auf max. 50 m² festgesetzt. Bei der Ermittlung der Grundfläche bleibt ein Freiraum von mind. 5 m² unberücksichtigt.
2.2 Im SO Eh "Wochenendausgabegebiet" sind max. 50 m² Grundflächen für Nebenanlagen pro Hauptanlage nur innerhalb der überbaubaren Grundstücksfläche wie folgt zulässig:
 - Nebenanlagen 5,0 m²
 - Carport 15,0 m²
 - Terrassen oder überdachter Freisitz 10,0 m²2.3 Die festgesetzte Grundfläche (GFZ) darf durch die Grundflächen von Carports und Stellflächen sowie Nebenanlagen um bis zu 30 von Hundert überschritten werden.
2.4 Carports i.S.d. § 12 BauVO sowie Nebenanlagen gem. § 14 BauVO sind außerhalb der überbaubaren Grundstücksfläche nicht zulässig.
2.5 Stellflächen i.S.d. § 12 BauVO sind außerhalb der überbaubaren Grundstücksfläche auf der stützengewandten Seite zulässig.
2.6 Die Oberkante der Gebäude mit mindestens 25,30 m über NNH liegen.
2.7 Für die Oberkante der Abwasserammgruben ist eine Höhe von mindestens 25,20 m über NNH einzuhalten.

II Hinweise

- Einsparbarkeit der Rechtsgrundlagen**
Die der Planung zu Grunde liegenden Gütschaften und Vorschriften (Gesetze, Verordnungen, Erlasse, DIN-Vorschriften) können bei der Stadt Rathenow, Berliner Straße 15 in 14712 Rathenow eingehalten werden.
- Hochwasserortskategorie**
Der Geltungsbereich befindet sich in der Nähe zum Hochwasserortskategoriebereich I (HWRM-R) für das Land Brandenburg, erdellen Hochwasserortskategorie- und Hochwasserortskategorie (HQ 1000) - Hochwasserortskategorie mit einem 100-jährigen Wiederkehrintervall sowie "Hochwasser hoher Wahrscheinlichkeit" - Hochwasserortskategorie mit einem Wiederkehrintervall von 10 oder 20 Jahren. In der Bauwerksplanung ist auf die Berücksichtigung der Verletzung von Verfahrens- und Formvorschriften und von Mängeln in der Abwägung sowie auf die Rechtfertigung gem. § 215 BauGB hingewiesen worden.
Rathenow, den 11.09.2023...
- Gewässerbenutzung**
Eine Benutzung der Gewässer bedarf gem. § 8 WHG der behördlichen Erlaubnis oder Bewilligung und ist gesondert bei der Beantragung des Landkreises Havelland zu beantragen.
- das Einleiten und Einbringen von Stoffen, insbesondere Abwasser und Niederschlagswasser;
- das Entleeren und Abbleiten von Stollen, insbesondere Abwasser und Niederschlagswasser;
- das Entleeren, Zulassen fördern, Zulassen abbleiten und Ableiten von Grundwasser, hier insbesondere die Entnahme von Grundwasser zur Trinkwasserversorgung;
Gemäß § 13 Trinkwasserverordnung sind Trinkwasserentnahmen spätestens vier Wochen im Voraus zu beantragen und zu beantragen.
- Freifahrt I in 14712 Rathenow (gesundheitsamt@havelland.de) anzuzeigen.
- Schutzwasserentstehung**
Der Schutz vor Übersiedlungsgefahren ist durch die Errichtung von Hochwasserortskategoriebereich I (HWRM-R) für das Land Brandenburg zu gewährleisten.
- das Einleiten und Einbringen von Stoffen, insbesondere Abwasser und Niederschlagswasser;
- das Entleeren und Abbleiten von Stollen, insbesondere Abwasser und Niederschlagswasser;
- das Entleeren, Zulassen fördern, Zulassen abbleiten und Ableiten von Grundwasser, hier insbesondere die Entnahme von Grundwasser zur Trinkwasserversorgung;
Gemäß § 13 Trinkwasserverordnung sind Trinkwasserentnahmen spätestens vier Wochen im Voraus zu beantragen und zu beantragen.
- Freifahrt I in 14712 Rathenow (gesundheitsamt@havelland.de) anzuzeigen.

Kampfmittel
Das Plangebiet als Kampfmittelverbotsschicht ist registriert. Vor Beginn jeglicher Bauarbeiten sind sonstige erdengereiner Maßnahmen sind die Flächen auf Kampfmittel zu untersuchen bzw. eine Munitionsfahndungsbereinigung durchzuführen.
Immissionen
Das Plangebiet befindet sich in der Nähe zum Flugplatz (TÜP) Kleitz. Das bei der Nutzung des Flugplatzes zu erwartende Lärm- und Schwingungsbelastung ist in den immissionsprognostischen Berechnungen berücksichtigt. Die Berechnungen sind im Anhang des Bebauungsplans zu finden. Die immissionsprognostischen Berechnungen sind in der Anlage 1 des Bebauungsplans zu finden. Die immissionsprognostischen Berechnungen sind in der Anlage 1 des Bebauungsplans zu finden.
Bodennutzung
Auf die Einhaltung der gesetzlichen Mindestpflicht und die Einhaltung gemäß § 13 Abs. 1 und 3 BgBodSchG im Falle unerwartet freigelegter archäologischer Funde und Befunde wird hingewiesen.
Archerschutz
Die Vorgaben zum allgemeinen und besonderen Archerschutzrecht gem. § 9 und 44 BnatsSchG sind im Bebauungsplan durch die Festsetzung der Bauweise und der Bauweise und der Bauweise sind im Vorfeld der Arbeiten Grabungen, Füllungen / Rodungen, Gebäudesanierung oder -abbau (Vogel, Fledermaus) zu vermeiden. Im Falle von Grabungen, Füllungen / Rodungen, Gebäudesanierung oder -abbau (Vogel, Fledermaus) zu vermeiden. Im Falle von Grabungen, Füllungen / Rodungen, Gebäudesanierung oder -abbau (Vogel, Fledermaus) zu vermeiden.
Gehölzschutz
Die Rechtsverordnung des Landkreises Havelland zum Schutz von Bäumen und Feldhecken (Baumschutzverordnung Havelland - BaumschV-HVL) mit Wirkung vom 06.07.2011 ist zu beachten.

Planzeichnerklärung

Art und Maß der baulichen Nutzung
Sondergebiete, die der Erholung dienen
Zweckbestimmung:
Wochenendausgabegebiet

Nutzungsschablone	Grundflächenzahl
§ 9 (1) BauGB und § 10 BauVO	0,2
§ 11 BauVO	0,2
§ 12 BauVO	0,2
§ 13 BauVO	0,2
§ 14 BauVO	0,2
§ 15 BauVO	0,2
§ 16 BauVO	0,2
§ 17 BauVO	0,2
§ 18 BauVO	0,2
§ 19 BauVO	0,2
§ 20 BauVO	0,2
§ 21 BauVO	0,2
§ 22 BauVO	0,2
§ 23 BauVO	0,2
§ 24 BauVO	0,2
§ 25 BauVO	0,2
§ 26 BauVO	0,2
§ 27 BauVO	0,2
§ 28 BauVO	0,2
§ 29 BauVO	0,2
§ 30 BauVO	0,2
§ 31 BauVO	0,2
§ 32 BauVO	0,2
§ 33 BauVO	0,2
§ 34 BauVO	0,2
§ 35 BauVO	0,2
§ 36 BauVO	0,2
§ 37 BauVO	0,2
§ 38 BauVO	0,2
§ 39 BauVO	0,2
§ 40 BauVO	0,2
§ 41 BauVO	0,2
§ 42 BauVO	0,2
§ 43 BauVO	0,2
§ 44 BauVO	0,2
§ 45 BauVO	0,2
§ 46 BauVO	0,2
§ 47 BauVO	0,2
§ 48 BauVO	0,2
§ 49 BauVO	0,2
§ 50 BauVO	0,2
§ 51 BauVO	0,2
§ 52 BauVO	0,2
§ 53 BauVO	0,2
§ 54 BauVO	0,2
§ 55 BauVO	0,2
§ 56 BauVO	0,2
§ 57 BauVO	0,2
§ 58 BauVO	0,2
§ 59 BauVO	0,2
§ 60 BauVO	0,2
§ 61 BauVO	0,2
§ 62 BauVO	0,2
§ 63 BauVO	0,2
§ 64 BauVO	0,2
§ 65 BauVO	0,2
§ 66 BauVO	0,2
§ 67 BauVO	0,2
§ 68 BauVO	0,2
§ 69 BauVO	0,2
§ 70 BauVO	0,2
§ 71 BauVO	0,2
§ 72 BauVO	0,2
§ 73 BauVO	0,2
§ 74 BauVO	0,2
§ 75 BauVO	0,2
§ 76 BauVO	0,2
§ 77 BauVO	0,2
§ 78 BauVO	0,2
§ 79 BauVO	0,2
§ 80 BauVO	0,2
§ 81 BauVO	0,2
§ 82 BauVO	0,2
§ 83 BauVO	0,2
§ 84 BauVO	0,2
§ 85 BauVO	0,2
§ 86 BauVO	0,2
§ 87 BauVO	0,2
§ 88 BauVO	0,2
§ 89 BauVO	0,2
§ 90 BauVO	0,2
§ 91 BauVO	0,2
§ 92 BauVO	0,2
§ 93 BauVO	0,2
§ 94 BauVO	0,2
§ 95 BauVO	0,2
§ 96 BauVO	0,2
§ 97 BauVO	0,2
§ 98 BauVO	0,2
§ 99 BauVO	0,2
§ 100 BauVO	0,2

Bauweise und überbaubare Grundstücksfläche
Bauweise
§ 9 Abs. 1 Nr. 2 BauGB
§ 23 Abs. 3 BauVO
§ 9 Abs. 1 Nr. 11 BauGB

Verkehrsmittel
Straßenverkehrsflächen, öffentlich
Verkehrsmittel, öffentlich

Verkehrsmittel
Verkehrsmittelbereich
Verkehrsmittelbereich

Verkehrsmittel
Verkehrsmittelbereich
Verkehrsmittelbereich

Verkehrsmittel
Verkehrsmittelbereich
Verkehrsmittelbereich

Verkehrsmittel
Verkehrsmittelbereich
Verkehrsmittelbereich

Verkehrsmittel
Verkehrsmittelbereich
Verkehrsmittelbereich

Verkehrsmittel
Verkehrsmittelbereich
Verkehrsmittelbereich

Verkehrsmittel
Verkehrsmittelbereich
Verkehrsmittelbereich

Verkehrsmittel
Verkehrsmittelbereich
Verkehrsmittelbereich

Verkehrsmittel
Verkehrsmittelbereich
Verkehrsmittelbereich

Verkehrsmittel
Verkehrsmittelbereich
Verkehrsmittelbereich

Verkehrsmittel
Verkehrsmittelbereich
Verkehrsmittelbereich

Verkehrsmittel
Verkehrsmittelbereich
Verkehrsmittelbereich

Verkehrsmittel
Verkehrsmittelbereich
Verkehrsmittelbereich

Verkehrsmittel
Verkehrsmittelbereich
Verkehrsmittelbereich

Verkehrsmittel
Verkehrsmittelbereich
Verkehrsmittelbereich

Verkehrsmittel
Verkehrsmittelbereich
Verkehrsmittelbereich

Verkehrsmittel
Verkehrsmittelbereich
Verkehrsmittelbereich

Verkehrsmittel
Verkehrsmittelbereich
Verkehrsmittelbereich

Verkehrsmittel
Verkehrsmittelbereich
Verkehrsmittelbereich

Stadt Rathenow

"Sondergebiet der Erholung - Magazinsinsel"

Satzung

Juli 2023



Steinbrecher + Partner
Ingenieurgruppe
Steinbrecher + Partner
www.spaandf.de